

(15) Дата регистрации: **09.08.2016**(21) Номер заявки: **2015503412**(22) Дата подачи заявки: **24.09.2015**(24) Дата начала отсчета срока  
действия патента: **24.09.2015**(45) Дата публикации: **16.09.2016**

ФЕДЕРАЛЬНАЯ СЛУЖБА  
ПО ИНТЕЛЛЕКТУАЛЬНОЙ СОБСТВЕННОСТИ

(12) **СВЕДЕНИЯ О ПАТЕНТЕ НА ПРОМЫШЛЕННЫЙ ОБРАЗЕЦ**

Приоритет(ы):

(22) Дата подачи заявки: **24.09.2015**

(73) Патентообладатель(и):

**Федеральное государственное унитарное  
предприятие "Центральный ордена Трудового  
Красного Знамени научно-исследовательский  
автомобильный и автотормозный институт  
"НАМИ" (RU)**

(72) Автор(ы):

**Черненко Юрий Алексеевич (RU);  
Тишкин Геннадий Алексеевич (RU);  
Никулин Игорь Сергеевич (RU);  
Борисов Иван Игоревич (RU)**

(74) Представитель патентообладателя:

**Щамхалова Наталья Александровна, рег. №**

Адрес для переписки:

**125438, Москва, ул. Автомоторная, д. 2, ФГУП  
"НАМИ"**

(54) **АВТОМОБИЛЬ ПАССАЖИРСКИЙ МНОГОМЕСТНЫЙ**

R U  
9 9 7 5 4 S

R U  
9 9 7 5 4 S

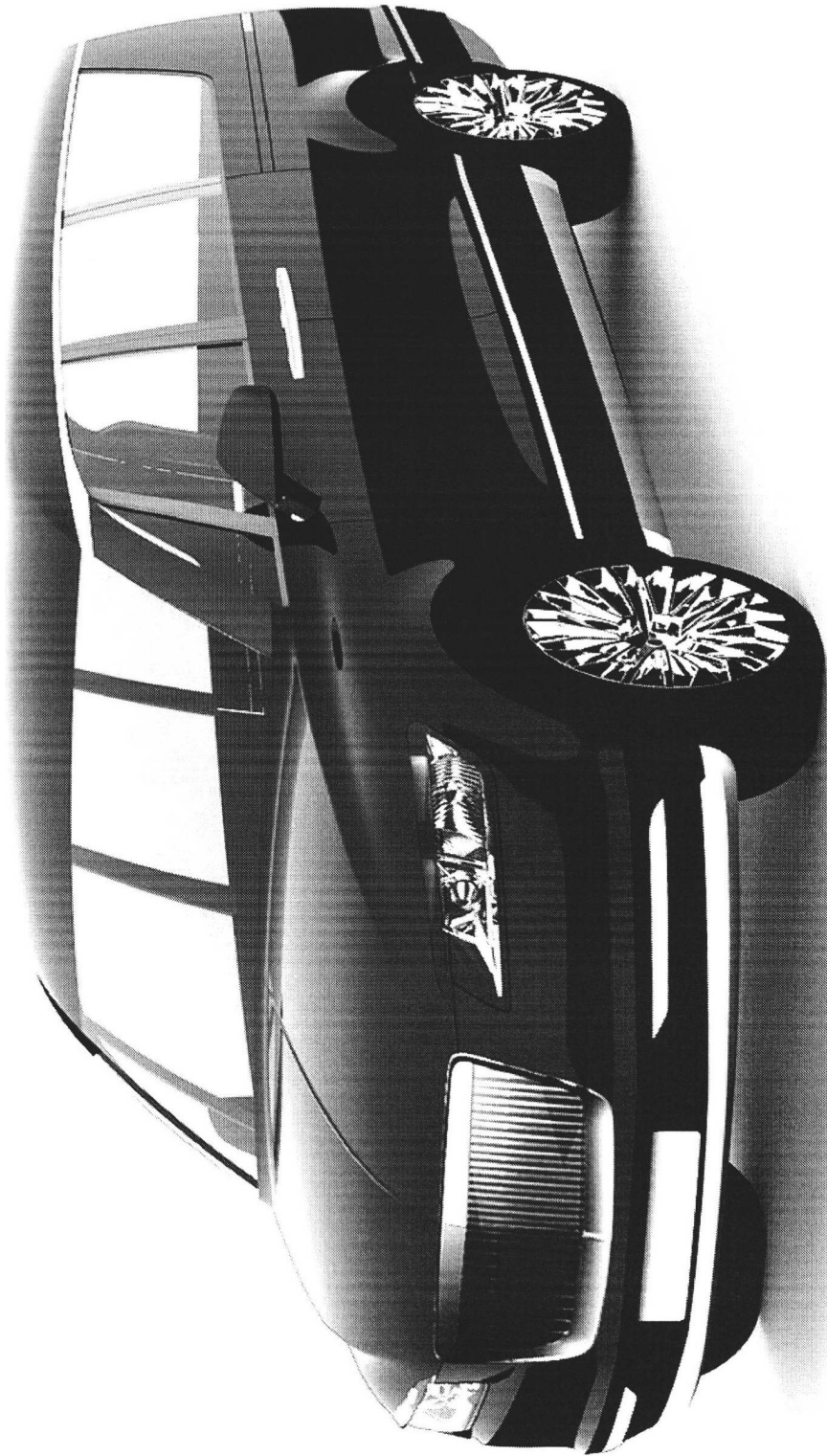

R U 9 9 7 5 4 S

R U 9 9 7 5 4 S

R U 9 9 7 5 4 S

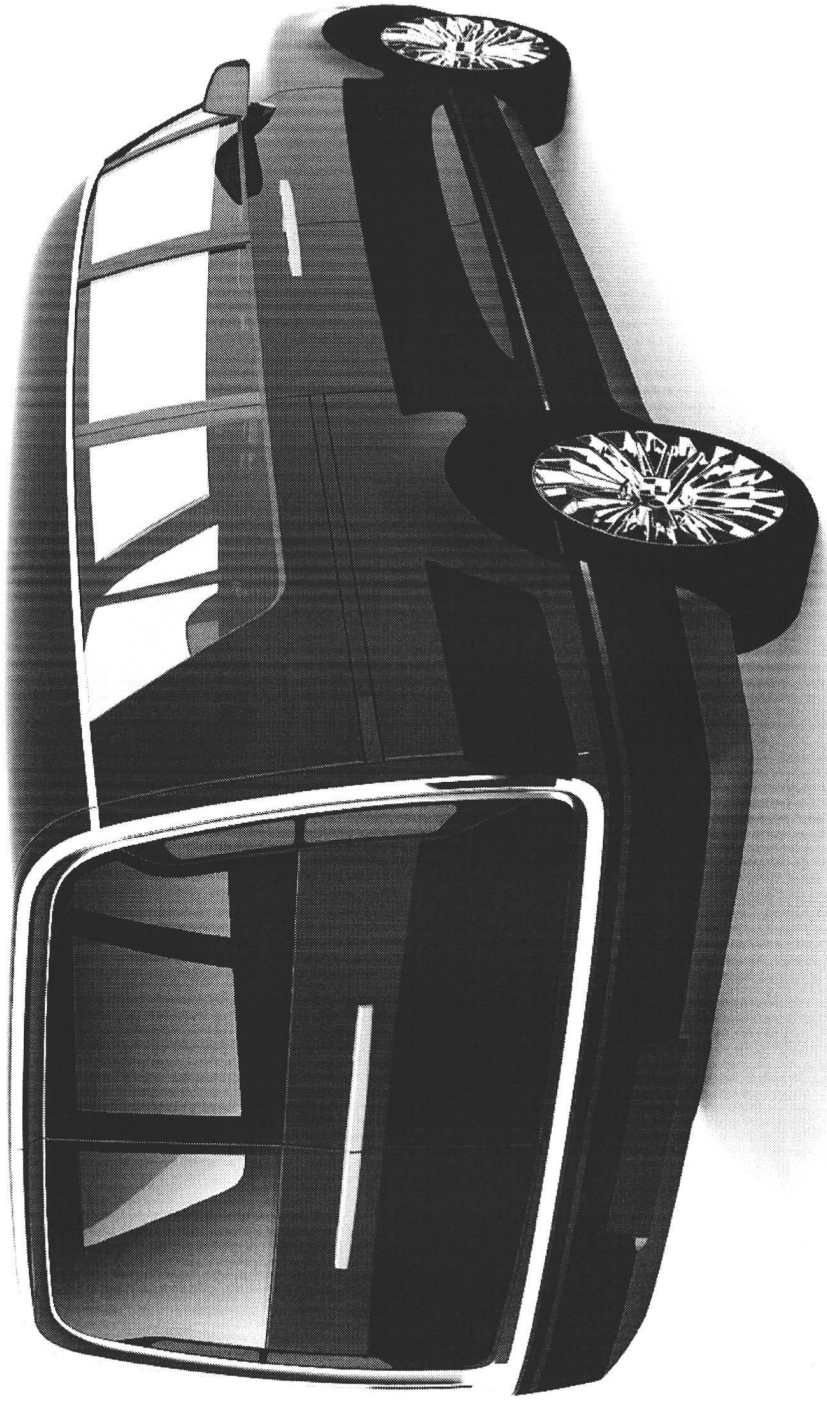

R U 9 9 7 5 4 S

R U 9 9 7 5 4 S

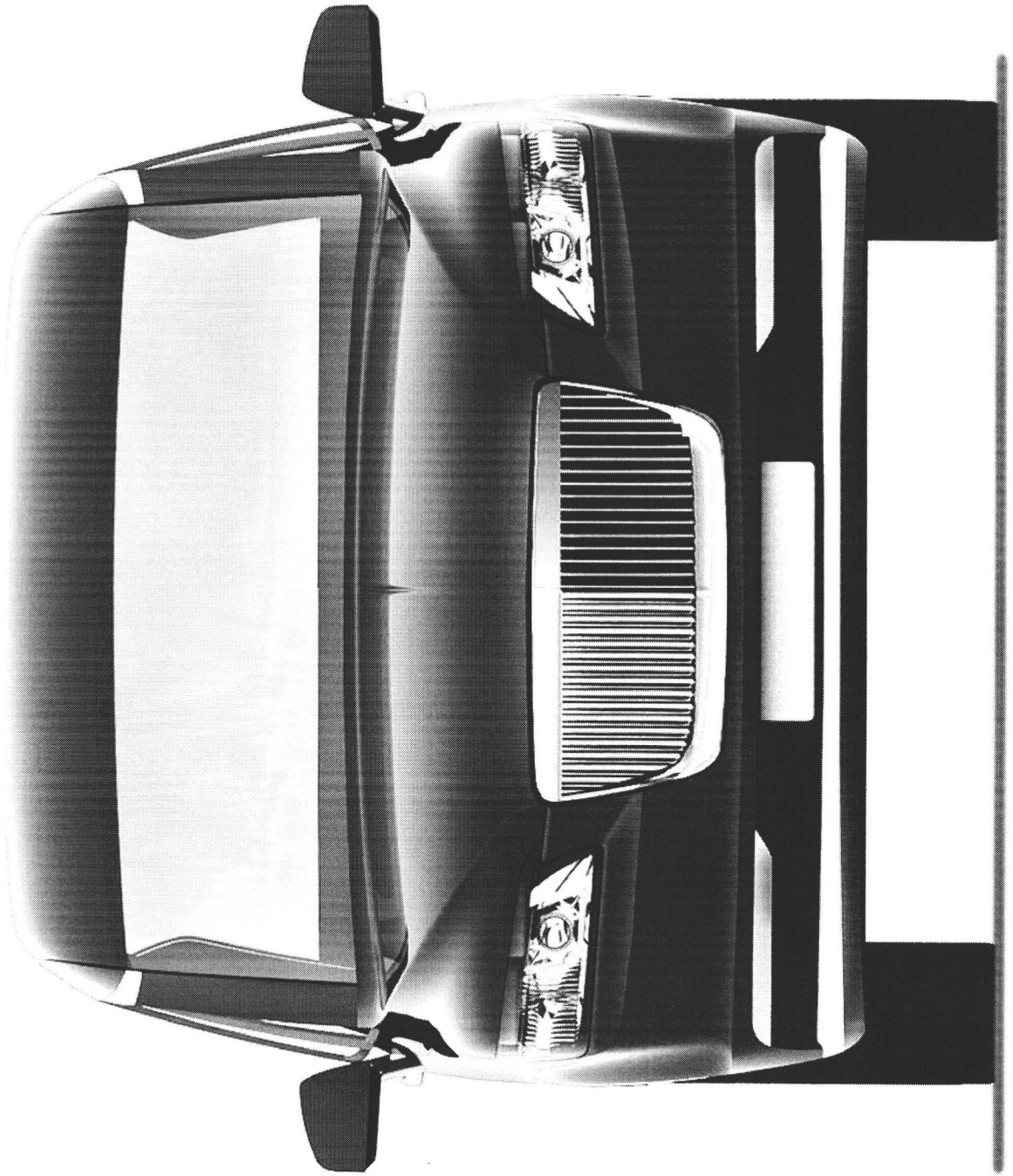

R U 9 9 7 5 4 S

R U 9 9 7 5 4 S

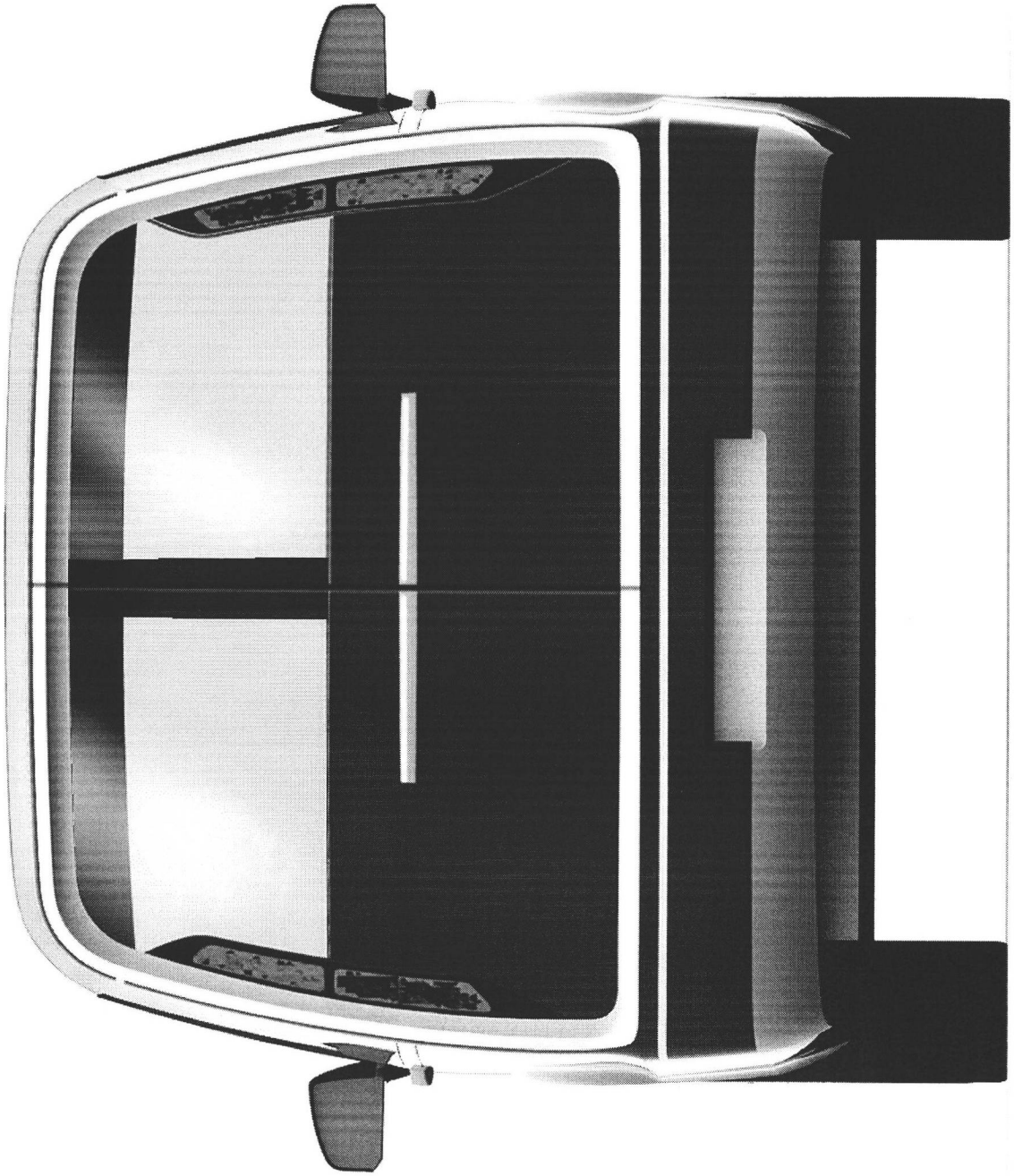

R U 9 9 7 5 4 S

R U 9 9 7 5 4 S

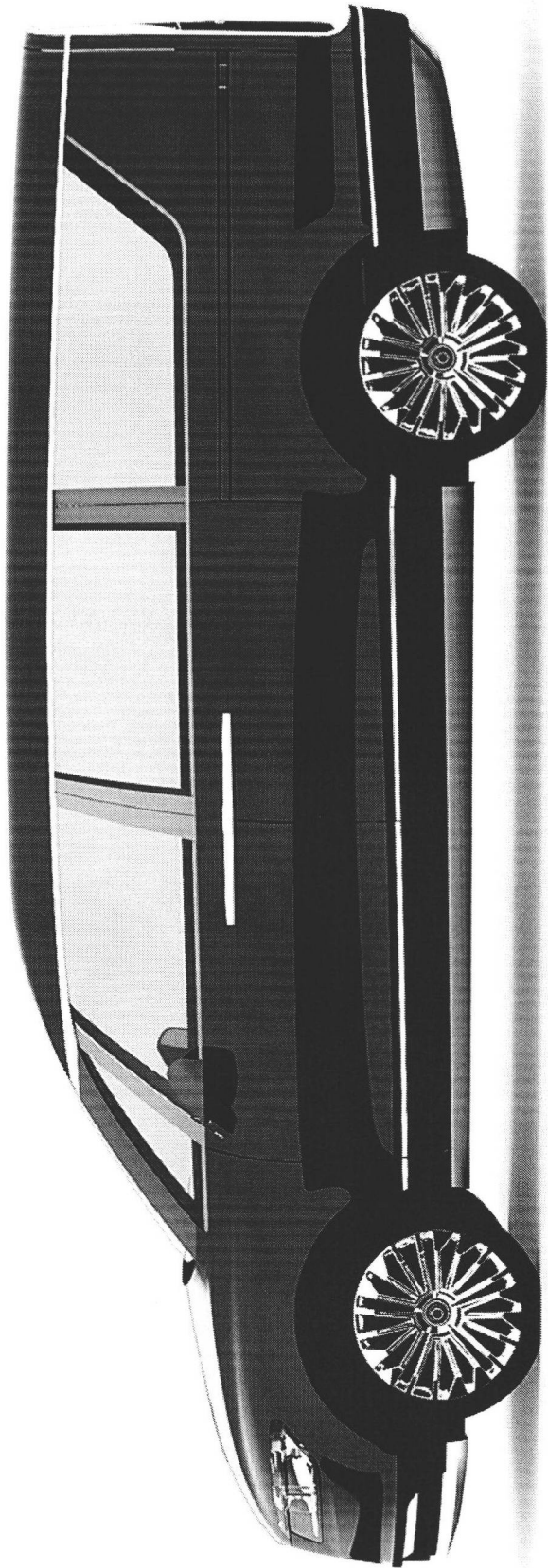

R U 9 9 7 5 4 S